A/A: Dña. María de la Paz Flores Delgado,
Concejala del Distrito nº 4, Bailén-Miraflores

DE: A.V. "La Unidad" de Nueva Málaga.
NIF. G-29095163

ASUNTO: AUMENTO NÚMERO DE ÁRBOLES EN NUESTRO BARRIO.

La presencia de más árboles en nuestro barrio es beneficiosa para todos, entre otras razones, porque contribuiría:

- A **Filtrar el aire y eliminar las partículas contaminantes** que hay en él. Esto puede mejorar significativamente la calidad del aire, reducir los niveles de contaminación y disminuir el riesgo de enfermedades respiratorias.
- A **regular la temperatura, especialmente en verano.** Al proporcionar sombra y evaporar agua a través de sus hojas, pueden reducir el efecto de isla de calor urbano, lo que se traduce en una disminución de la temperatura ambiental.
- A **disminuir el estrés, mejorar el bienestar emocional y estado de ánimo** de nuestros vecinos.
- A fomentar **la biodiversidad** y contribuir a la conservación de la flora y fauna.
- A **embellecer nuestra barriada.**

En definitiva, ayudaría a una mejora de la calidad de vida en nuestro barrio y nos permitiría avanzar como ciudad en nuestra adaptación al cambio climático.

Algunas actuaciones que pueden favorecer alcanzar esas metas son:

1.- ***Dotar a la plaza "Párroco José Mª Ortega" de árboles***. Esta plaza es un lugar principalmente frecuentada por las personas mayores para descansar y charlar, pero cuando aprieta el calor (cada vez son más los días en lo que esto sucede), se convierte en un lugar donde es muy difícil sentarse a lo largo del día, al no contar con sombra alguna. Con esos árboles se vería aliviado este problema.



2.- ***Equipar con árboles el espacio de aproximadamente 200 m² existente junto a la puerta de Unicaja en Carril de Gamarra nº7***. Además de aumentar la masa arbórea conseguiríamos un espacio con sombra en esa zona.

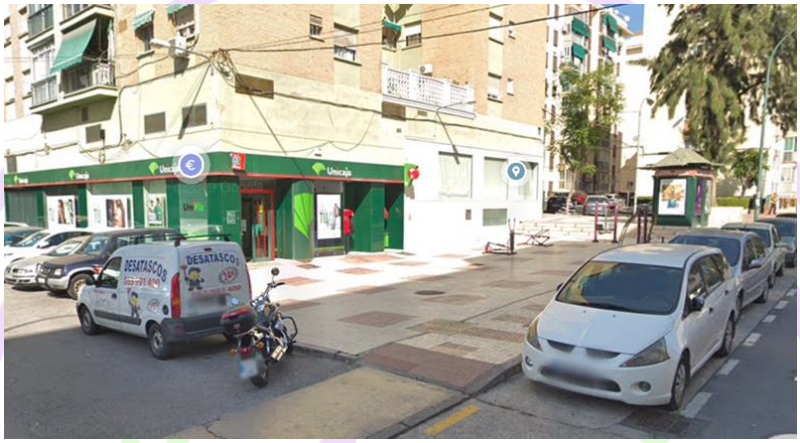

3.- Plantar ***algunos árboles junto a la parada del autobús existente en C/ Sondalezas, nº 33.*** A los usuarios del autobús se les hace imposible permanecer en la parada cuando aumenta el calor, pues reciben el sol de frente sin poderse proteger del mismo.

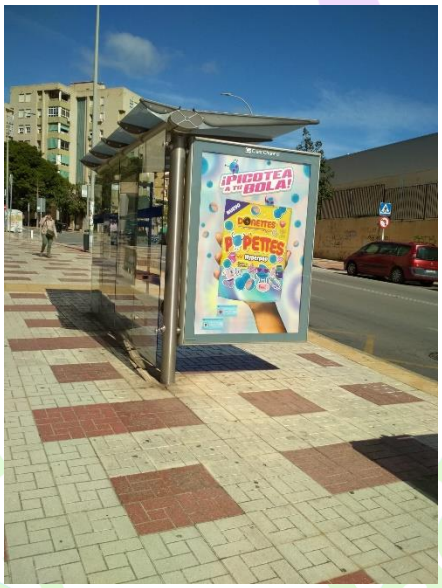

4***.- Recuperar los alcorques y arbolado que ha desaparecido a lo largo del tiempo en las calles Sondalezas, Tomás Escalonilla y Maestro Pablo Luna***. En anteriores escritos se ha pormenorizado su situación al igual que en las distintas imágenes que facilitamos, de todas formas si los técnicos del área de medioambiente precisaran mayor información, no duden en contactar con esta Asociación y gustosamente nos ofrecemos a recorrer las calles referidas e indicarles el lugar exacto donde estaban.

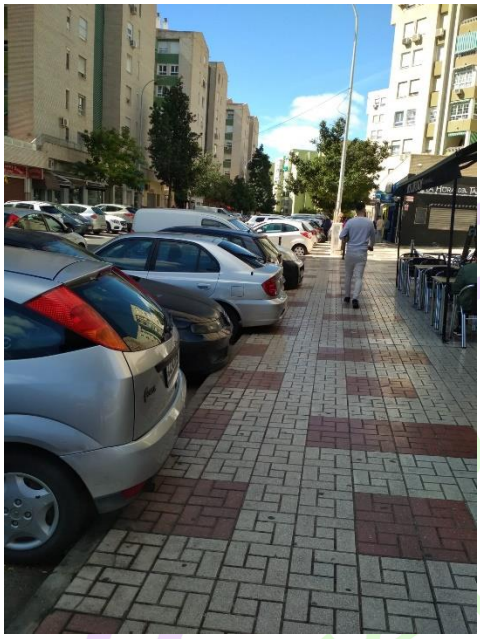

C/ Maestro Pablo Luna junto a Bar 100 Montaditos



C/ Sondalezas, 33

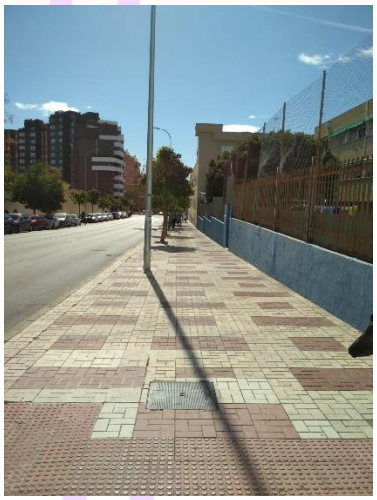

C/ Sondalezas fachada

C.E.I.P. Ramón Simonet.

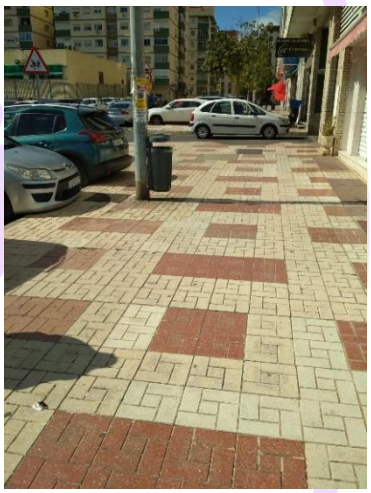

C/ Tomas Escalonilla esquina C/ Sondalezas.



C/ Sondalezas junto a la entrada espacio deportivo. En esa misma acera han desaparecido varios alcorques más a distintas alturas.



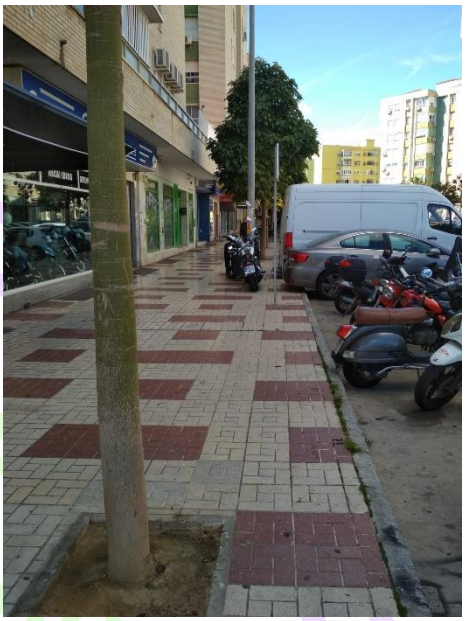

C/ Maestro Pablo Luna delante cafetería La Tradición. En la esta calle ocurre lo mismo delante de la tienda de motos, la cafetería Boris y la frutería que hace esquina.

En Málaga a 11 de abril de 2024

ASOCIACIÓN DE VECINOS LA UNIDAD DE NUEVA MÁLAGA

Firmado digitalmente por 74882970F JOSÉ MARÍA DEL CASTILLO (R: G29095163)
Fecha: 2024.04.11 13:14:15 +02'00'

Fdo. Jose del Castillo Mansilla
Presidente de La Unidad