AYUNTAMIENTO DE MÁLAGA
OFICINA MUNICIPAL DE ATENCIÓN AL CIUDADANO
DISTRITO 4
24 SEP. 2019
ENTRADA
Nº Orden
Nº Doc. 558092

A/A: Dña. Alegría Novo de Lorenzo, Directora del Distrito nº 4, Bailén-Miraflores

DE: A.V. "La Unidad" de Nueva Málaga.
NIF. G-29095163

ASUNTO: Modificación parada autobús con asientos

Son muchas las solicitudes de los vecinos en cuanto a la parada de autobús 907 de la línea C1 sito en la calle Magistrado Salvador Barberá Nº 16.

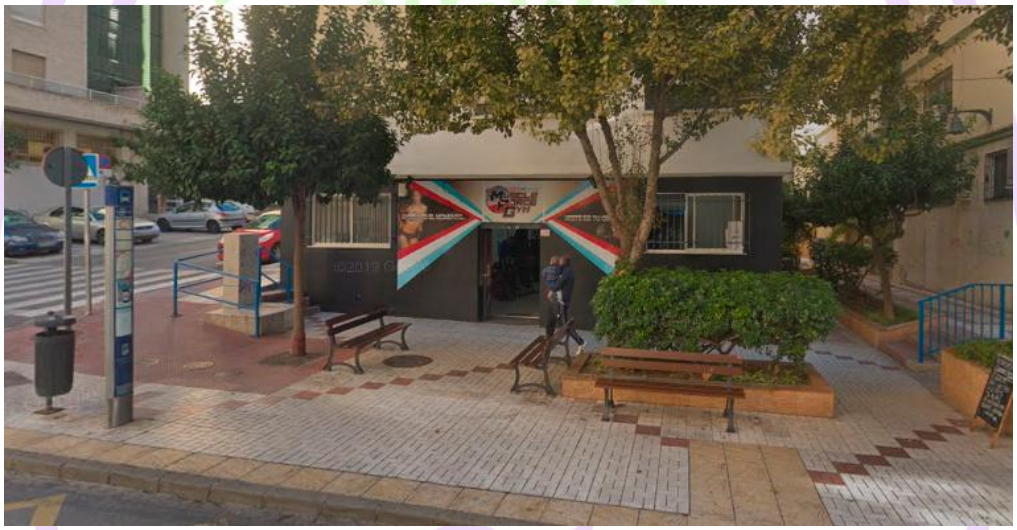

Esta parada consta de un simple poste donde se refleja información de la misma, no disponiendo de asientos para poder utilizar los usuarios de ésta ni un techado, tan necesario tanto en los días de lluvia como en los días soleados, solicitándonos muchas veces que pidamos ese tipo de parada.



Dicha petición ya se ha tratado en diferentes Consejos Territoriales, siempre llegando a la misma conclusión, siendo esta la falta de espacio.

Esta conclusión es acertada parcialmente ya que en la actual disposición del mobiliario urbano no da pie a la referida petición en cuanto a las medidas se refiere ya que físicamente no hay espacio suficiente para el referido cambio y es por lo que desde esta Asociación hemos estado estudiando diferentes alternativas, llegando a una que pensamos es ideal, siendo la modificación del mobiliario urbano, el cual da solución al problema.

Hemos realizado una serie de mediciones, las cuales se adjuntan en anexo y llegamos a la conclusión que eliminando la jardinera existente daría cabida a una parada con asientos.

Dicha jardinera, tal y como se observa en la siguiente imagen, contiene un árbol y un seto.



Eliminando esta jardinera se perdería únicamente el seto ya que al árbol se le podría hacer un alcorque con resina y caucho como el que tiene el árbol más próximo, tal y como se observa en la siguiente imagen, no perdiendo así el árbol el cual proporciona sombra a los bancos adyacentes.



Hemos cogido como referencia las medidas de dos paradas del barrio, las cuales se reflejan en el croquis que se adjunta en anexo, la parada 951 de la Línea C2 sito en la calle José Iturbi Nº 5 y la parada 923 de la Línea C1 sito en calle Magistrado Salvador Barberá Nº 24, justo a la altura del Centro de Salud Nueva Málaga, siendo esta última una parada ubicada en una acera mucho más

estrecha que la primera, y teniendo mucho menos espacio para el paso de peatones en esta zona que en la que nos ocupa.



Con todo lo expuesto anteriormente, obtendríamos una mayor comodidad en la espera del autobús para los usuarios de este transporte público, con lo que entendemos sería una actuación relativamente sencilla, ya que además de disponer de asientos también tendrían un techado para los días de lluvia y sol, siendo en estos momentos una parada muy incómoda.

Y es por lo que,

SOLICITAMOS:

Mantener una reunión con responsables del Distrito 4 Bailén-Miraflores, de la Empresa Malagueña de Transportes y Técnicos pertinentes para valorar y exponer in situ la propuesta y mediciones que se exponen en este escrito.

Sin otro particular y en espera de su respuesta, reciba un cordial saludo.

En Málaga a 24 de septiembre de 2019

Asociación de Vecinos "La unidad" Nueva Málaga

Fdo. Jose Mª DEL CASTILLO MANSILLA

ANEXO

FC.

PETICION: PARADA 1ª BUS C-1
MAGISTRADO SALVADOR BARBERA

Esc/ 1:100

4/05/2019

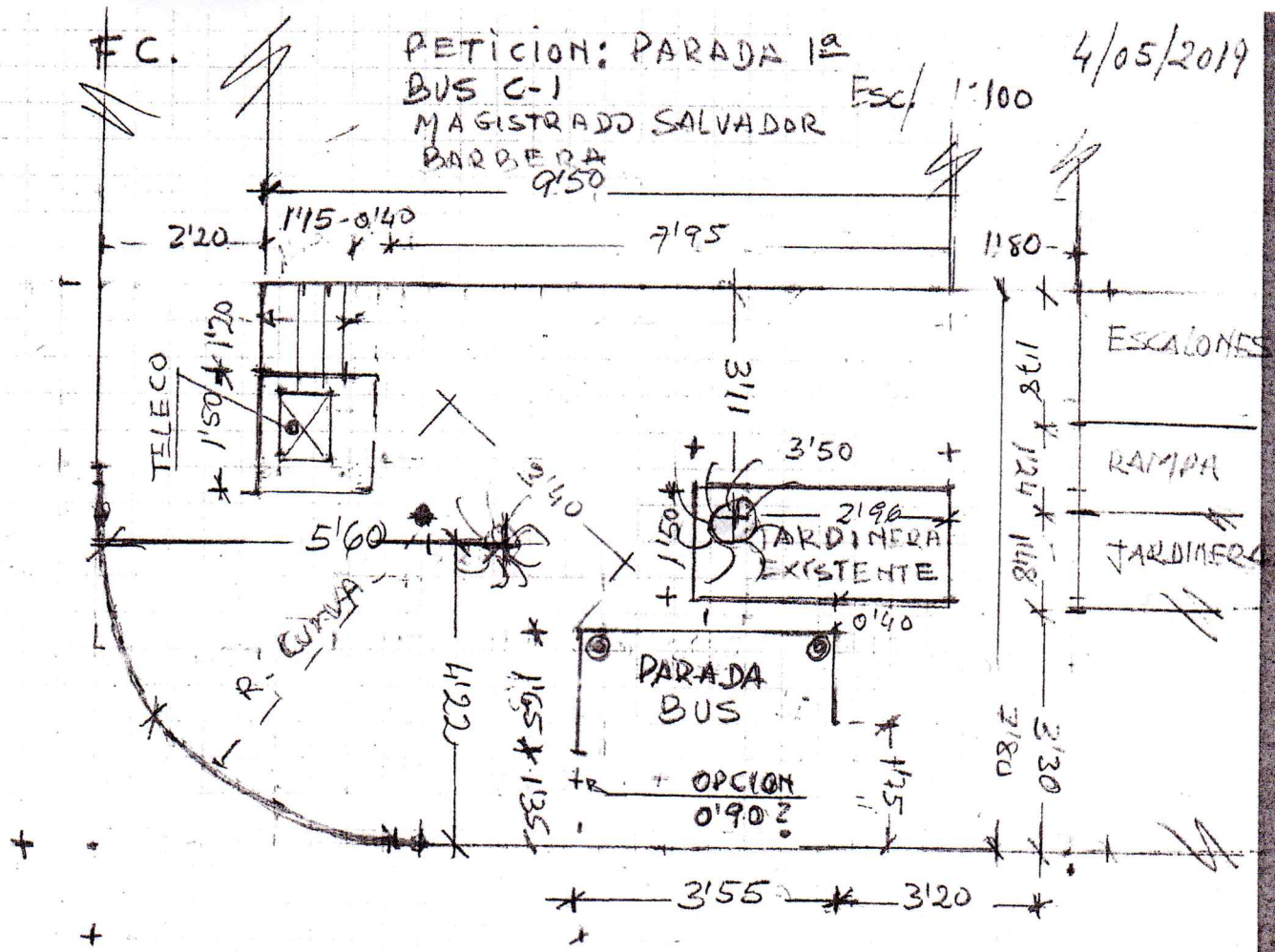

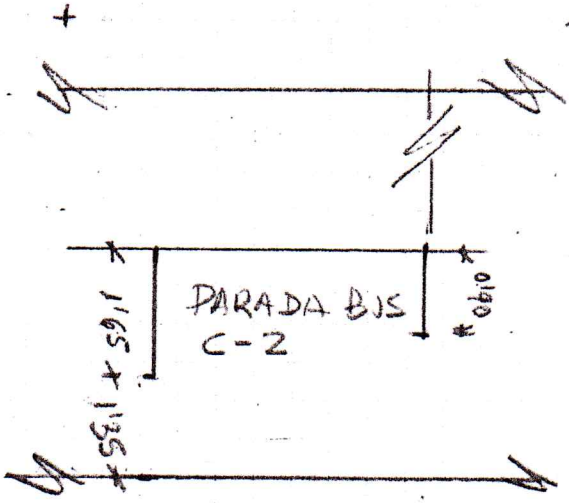

BORDILLO ACERA
C. JOSE ITURBI

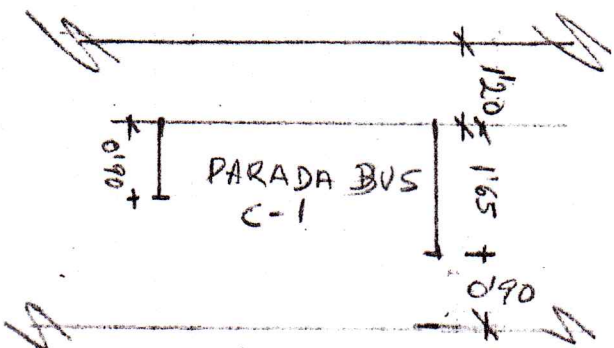

BORDILLO ACERA

C. MAGISTRADO SALVADOR BARBERA (FRENTE CENTRO SALUD)

OBSERVACIONES

a) Si la parada se puede instalar a 0'90 m. de Bordillo, quedaría la jardinera a 1'60 m. aprox. igual a parada centro de Salud

b) En caso de a 1'35 m. igual a C. José Iturbi, se podría modificar jardinera, por un Alcorque con tapizado Absorviente? (Existe Solo un Arbol)