A/A: Dña. María de la Paz Flores Delgado,
Concejala del Distrito nº 4, Bailén-Miraflores

DE: A.V."La Unidad" de Nueva Málaga.
NIF. G-29095163

ASUNTO: DIVERSOS DESPERFECTOS EN EL BARRIO

Esta asociación de vecinos tiene entre sus objetivos contribuir a la mejora de la calidad de vida de los habitantes de nuestro barrio. Esta, en ocasiones, se ve dificultada por pequeños desperfectos que obstaculizan el normal desarrollo de la vida en el mismo.

En este escrito realizamos una breve exposición de los desperfectos observados por los vecinos y miembros de esta asociación y solicitamos se realicen las actuaciones necesarias para su subsanación.

A. DESNIVELES O HUNDIMIENTO DE ACERADO

Todos los desperfectos enumerados bajo este epígrafe tienen en común lo mismo, pueden ocasionar alguna caída a los peatones que circulan por esos tramos de calle. Su reparación contribuiría a mejorar su seguridad.

1.- Desnivel pronunciado en el suelo de calle Calahonda.



2.- Arqueta por debajo del nivel del suelo en la calle Carril de Gamarra, 7, delante de la sucursal de UNICAJA. Cuando llueve las consecuencias son las que se observa en la fotografía, pero cuando no llueve y ésta no se anega de agua los peatones pueden no darse cuenta y provocar una caída al suelo.



3.- Varias lozas levantadas en la entrada al Centro Ciudadano Antonio Sánchez Gómez.



4.- Arqueta levantada en calle Maestro Pablo Luna junto a la farola existente delante de la tintorería.



B. ALCORQUES DETERIORADOS.

El desarrollo normal de las raíces de los árboles propicia que los alcorques donde están situados se deterioren e incluso levanten los ladrillos que le rodean. Sería oportuno su reparación y aumentar las dimensiones de los mismos. En los siguientes lugares hemos observado esta situación:

- Calle Magistrado Salvador Barberá 2-4.
- Calle Tomás Escalonilla, 3
- Calle Maestro Pablo Luna a la altura de la asesoría.
- Carril de Gamarra Nº 13
- Calle Sondaleza a la altura del bar de copas Nordic.

Incluimos dos fotos a modo de ejemplo.





C. DESPERFECTOS CALZADA.



En algunas calzadas del barrio hay hendiduras y baches que son un riesgo para la circulación de vehículos de dos ruedas. Su reparación contribuiría a la mejora de la seguridad vial.

1.- Estado de la calzada en la calle Magistrado Salvador Barberá nº1 esquina a panadería-confitería La Tropicana.

D. ALCANTARILLAS OBSTRUIDAS.

Algunas alcantarillas están obstruidas. Esto provoca que no cumplan con su función de evacuar agua cuando llueve y por tanto en esas zonas aparezcan enormes charcos que dificultan el desplazamiento de los peatones y su seguridad.

1.- Calle Magistrado Salvador Barberá esquina a calle Los Millones.



2.- Calle Carril de Gamarra, 7, delante de la sucursal de UNICAJA.



E. ILUMINACIÓN ESCASA PARQUE DEL NORTE.

En la zona Sur del Parque del Norte pensamos que la iluminación es escasa en su parte central. Solicitamos estudien las actuaciones necesarias para mejorar esa iluminación.





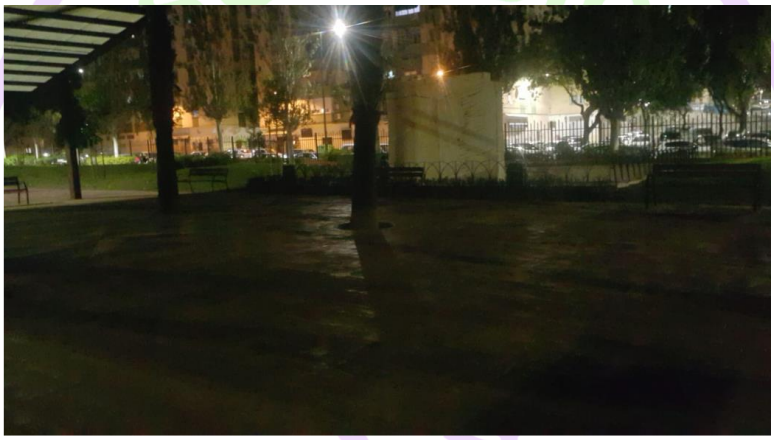

F. BANCOS RETIRADOS.

Según nos comentan algunos vecinos se han retirado un par de bancos en C/ José Iturbi, en la acera de los números impares. Se solicita su reposición.

G. SITUACIONES DE RIESGO.

1.- La barandilla situada en la rampa de salida de los vecinos de la urbanización Gamarra I en calle Magistrado Salvador Barberá está deteriorada y puede provocar que algún viandante se corte.

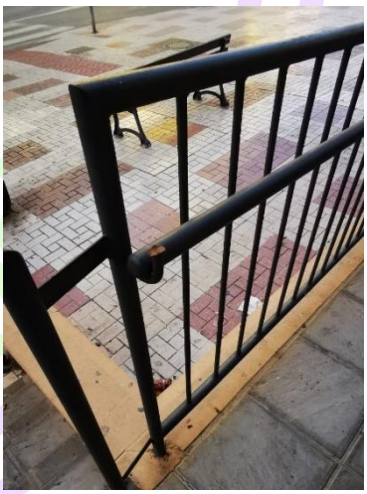

2.- En la salida de garaje de los vecinos de la urbanización Gamarra II en calle Sondalezas Nº 33 hay un monolito de telecomunicaciones sin uso que dificulta la visibilidad a la hora de salir los vehículos con el consiguiente riesgo. Se solicita su retirada.



3.- Junto a la salida que tienen los vecinos del Grupo Villa María por calle Argentinita, tras retirar o desaparecer un monolito de telecomunicaciones, han quedado cuatro hierros de su anclaje. Estos son un peligro para cualquier viandante que pudiera caerse o tropezar en ese lugar.



Sin otro particular y en espera de su respuesta, reciba un cordial saludo.

En Málaga a 11 de abril de 2024

ASOCIACIÓN DE VECINOS LA UNIDAD DE NUEVA MÁLAGA

Firmado digitalmente por 74882970F JOSÉ MARÍA DEL CASTILLO (R: G29095163)
Fecha: 2024.04.11 12:19:37 +02'00'

Fdo. Jose del Castillo Mansilla
Presidente de La Unidad