A/A: Dña. Alegría Novo de Lorenzo, Directora del Distrito nº 4, Bailén-Miraflores.

EXCMO. AYUNTAMIENTO DE MALAGA
OFICINA MUNICIPAL DE ATENCION AL CIUDADANO
DISTRITO 4
- 4 OCT. 2018
ENTRADA
Nº Orden
Nº Doc. 635433

DE: A.VV. "La Unidad" de Nueva Málaga.
NIF. G-29095163

ASUNTO: Alcorques, arquetas y desperfectos, movimiento de contenedores, papeleras y limpieza y pintado señalización.

1.- ALCORQUES

A) En la calle Los Millones nº 9, nos encontramos un tramo de difícil acceso para personas con movilidad reducida o viandantes que necesiten pasar con un carrito de bebé o de la compra, solicitamos, con la mayor brevedad posible, ya que es un problema de mucho tiempo, que se busque la solución más idónea.



B) En la entrada del CEIP Ramón Simonet, en la calle Fiscal Enrique Beltrán, hay 6 árboles con sus respectivos alcorques que dificultan el tránsito en la entrada y salida del centro con más de 900 alumnos, con sus respectivos padres o abuelos que los llevan o recogen.



Pensamos que la mejor solución en los dos casos expuestos anteriormente sería un pavimento acolchado, tal y como se puede ver en la siguiente fotografía.

En los dos casos ganamos el espacio suficiente para quitar el problema, ya que en este pavimento se podría pisar sin perjuicio para el árbol, dejando este pavimento crecer al árbol



C) En la calle Sondaleza nº 35 hay un alcorque vacío, solicitamos la restauración del árbol.

D) En la calle Argentinita 6, justo en la puerta del campo de futbol de La Unidad, está este alcorque vacio, solicitamos la reposición del árbol que corresponda.



E) En la calle Sondalezas 33-35, cerca de la parada del C-2 nos demandan algunos vecinos la posibilidad de colocar un árbol, ya que proporcionaría una sombra muy necesaria en la zona. Revisando el Plan Director del Arbolado de Málaga, no existiría impedimento alguno para su colocación. Solicitamos que Parques y Jardines realice el estudio de esta petición.



2.- ARQUETAS Y DESPERFECTOS

A) En calle Albacete nº 13 existe una arqueta de telefonía. Dicha arqueta dificulta el tránsito de personas en silla de ruedas o carritos de bebé e imposibilita el tránsito si los arbustos de al lado no se cuidan. (Arqueta roja)

Solicitamos que se desplace a un sitio menos molesto. (Arqueta verde)



B) En la calle Argentinita Nº 2, justo en la puerta del parque canino, el de perros pequeños, nos encontramos esta arqueta de hormigón rota, solicitamos su arreglo.



C) En la calle Sondalezas Nº33, justo en la salida del aparcamiento de esa comunidad, hay una hornacina de hormigón que se encuentra vacía, dificultando la salida de los vehículos del referido aparcamiento. Nos manifiesta un vecino que ha visto entrar ratas en ella por lo que solicitamos su retirada ya que no cumple función alguna.



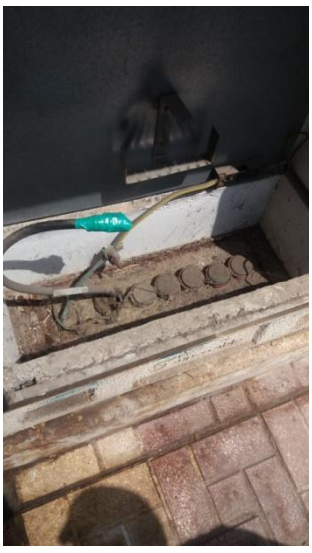

D) En el parque de la plaza Aurelio Gomollón han retirado una fuente.

Nos preguntan los vecinos el por qué de dicha retirada de una fuente en un parque infantil, situada en la zona marcada con rojo. Solicitamos la reposición de la fuente ya que no es lógico un parque infantil sin fuente donde los niños puedan beber agua.





Modelo de fuente que pensamos sería idónea para este parque infantil, debido a que hay perros y esta fuente está preparada para ello.

E) En la entrada de los aparcamientos de la calle Camino Castillejos nº 8, las losas de la acera están completamente destrozadas, solicitamos un cambio de pavimento.



F) En la plaza Cooperación y Ahorro, justo detrás del quiosco, tenemos unas ondulaciones grandes en la acera, provocando pequeños tropiezos, solicitamos que se levante el pavimento y se arregle.



G) En la puerta de Skatepark hay una hendidura considerable, llenándose de agua, como se puede observar en la siguiente fotografía. Creemos que es muy necesaria la actuación que proceda antes de que con el tiempo ese agua filtre y sea el problema mayor, además de los olores desagradables del agua estancada.



H) En la calle Argentinita, sentido Salyt, justo a 100 metros de la puerta del Skatepark, se ha creado dos concavidades bastante grandes debido al asfaltado reciente de la referida calle, ya sea por la lluvia o por perdida en los riegos, se llena de agua y es imposible transitar por esa acera, solicitamos la reparación de dichos socavones.



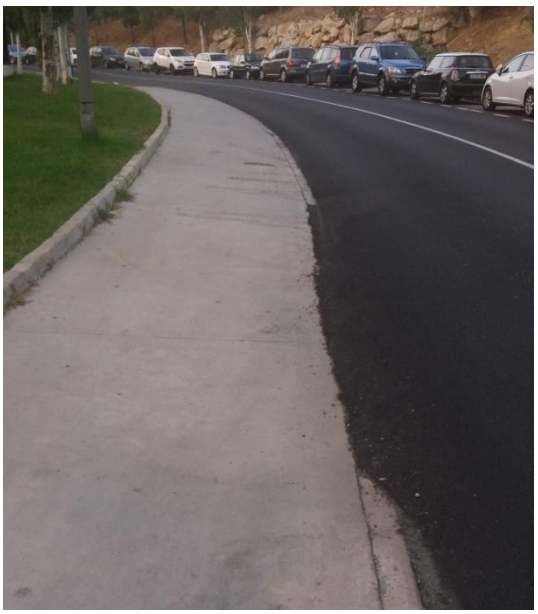

I) En la rampa de calle México, al pavimentar, el suelo a subido considerablemente, quedando el muro a muy baja altura, solicitamos que se instale una valla como la que hay unos metros más abajo, previniendo así una posible precipitación.

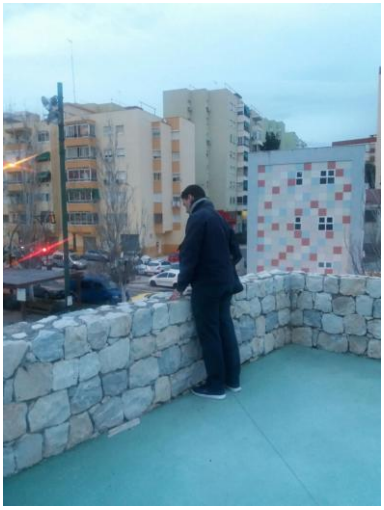



J) En el pasaje de Francisco Vigil Escalera con Magistrado Salvador Barberá nos avisan de una barandilla rota, solicitamos su arreglo.

K) En la calle Maestro Pablo Luna 8, en el comercio La Calle Burguer, hay una arqueta de un respiradero en el suelo con importantes roturas, estando éstas oxidadas. También hay un desnivel en la vía pública que puede ocasionar caídas.

Cuando el local tiene montada la terraza las arquetas las cubre con una alfombra de césped artificial, por lo que impide su función que es la de ventilar los aparcamientos de la comunidad.



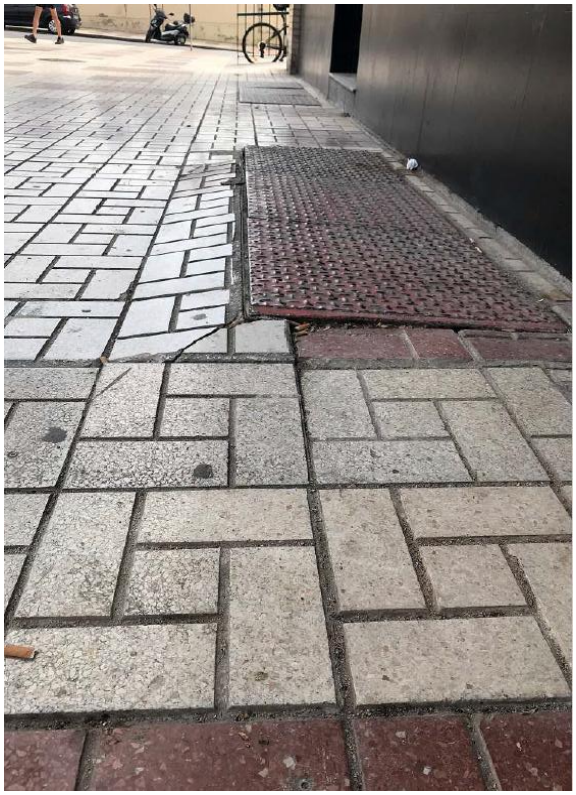



El comercio a solicitado en numerosas ocasiones a la comunidad que realice las gestiones pertinentes para el arreglo de estas arquetas.

3.- MOVIMIENTO DE CONTENEDORES

En la calle Sondalezas Nº 20, nos encontramos con 3 contenedores de reciclaje. Hace unos meses pintaron una línea amarilla en la calzada donde irán estos contenedores, pero todavía no los han movido por lo que ahora mismo están ocupando 2 aparcamientos y al estar pitada la referida línea los coches no pueden aparcan. Solicitamos el traslado de los contenedores para recuperar esos 2 aparcamientos.



4 .- PAPELERAS Y LIMPIEZA

A) Durante todo el verano y hasta las lluvias de los últimos días, hemos tenido muchísimas peticiones por parte de los vecinos en cuanto a limpieza se refiere. Tanto por Facebook como por Whatsapp eran constante las fotos-denuncias que nos mandaban, las cuales adjuntaremos solo una parte de ellas.






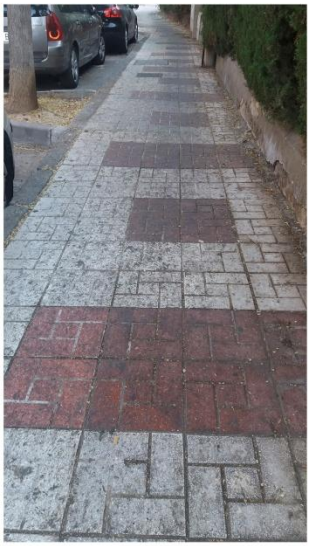








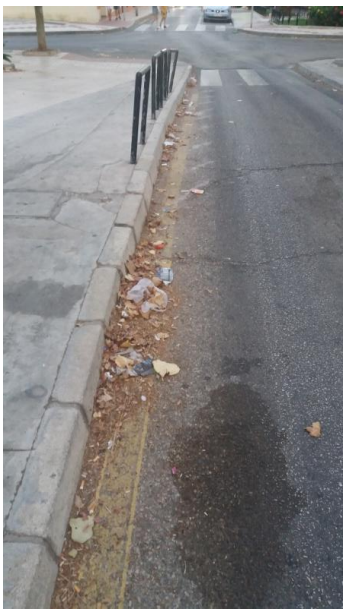


ÚSAME

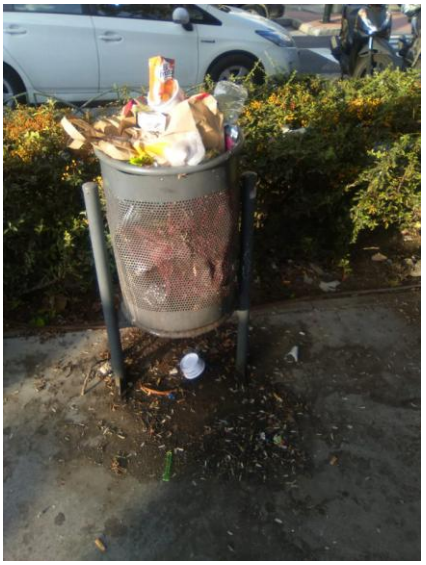

B) Tenemos un caso grave de limpieza en el barrio y es en los aparcamientos del edificio Doña Catalina, en la calle Camino Castillejos Nº 8, donde al parecer, por las imágenes siguientes, es una zona muy olvidada tanto por Limasa como por Parques y Jardines. En este lugar se organizan botellones, por lo que presencia policial también sería adecuado. Aquí se ha solicitado en numerosas ocasiones la colocación de al menos una papelera, no habiéndose conseguido.

Queremos dejar constancia que la semana pasada fue limpiada esta zona pero queremos mostrar los problemas de este rincón del barrio.







Aunque algunos puntos están algo más limpios debido a las precipitaciones de hace unas semanas, no podíamos dejar pasar estas peticiones sin mostrar la desidia que sufre nuestro barrio en cuanto a limpieza se refiere, siendo incomprensible, en una ciudad como la nuestra donde las precipitaciones son muy escasas, intentar dejar la limpieza a expensas de las lluvias.

C) En la rampa de la calle México no existe una papelera en todo su recorrido, además de ser una calle bastante olvidada por Limasa y Parques y Jardines, **solicitamos un número de papeleras adecuado al recorrido.**

Además está empezando a ser otro punto conflictivo del barrio, en cuanto a basura se refiere.



5.- ADELFAS

En la calle Argentinita, aproximadamente en frente del Skarepark, se ha llevado a cabo una gran actuación por parte de Parques y Jardines, donde han recepcionado un trozo de jardín que estaba algo abandonado, sembrando césped e instalando el riego por aspersores, quedando muy satisfechos los vecinos.

Así mismo, en la zona donde existe una pendiente considerable han plantado una hilera de adelfas.

Nos preocupa que sigan poniendo este tipo de plantas cuando **la jefa de Biología del Jardín Botánico La Concepción lo desaconseja**, siendo una planta venenosa de elevada toxicidad.



6.- PINTADO SEÑALIZACIÓN

En la calle Argentinita se ha realizado recientemente un asfaltado íntegro de dicha calle, habiéndose dejado sin repintar los laterales de la calzada más próxima al Parque del Norte. Esto conlleva a que los vehículos aparque en la acera por lo que es imposible transitar por la misma. Solicitamos el repintado de las líneas discontinuas que existían anteriormente tal y como se indica en la fotografía.



Sin otro particular y en espera de su respuesta, reciba un cordial saludo.

En Málaga a 03 de octubre de 2018

Fdo. Jose Mª DEL CASTILLO MANSILLA