A/A: Dña. Alegría Novo de Lorenzo, Directora del Distrito nº 4, Bailén-Miraflores

DE: A.VV. ”La Unidad” de Nueva Málaga.
NIF. G-29095163

ASUNTO: Reposición papeleras, arreglo barandilla y muros del parque, arreglo diversos alcorques y bordillos, limpieza descampado junto al pádel y limpieza de matorrales por alto riesgo de incendio.

PAPELERAS

*En varias ocasiones, desde septiembre del 2016, hemos pedido la reposición de las papeleras que faltan, o están rotas, en el Parque del Norte, justo en la zona de juegos.

Listado de las fechas de las peticiones:
16/09/16. Nº Entrada Distrito 537981.
09/11/16. Nº Entrada Distrito 654775.
03/03/17. Nº Entrada Distrito 130978.
19/04/17. Nº Entrada Distrito 239921.
18/05/17. Nº Entrada Distrito 310478.

Se adjuntan diversas fotografías donde se puede apreciar la falta de las mismas.

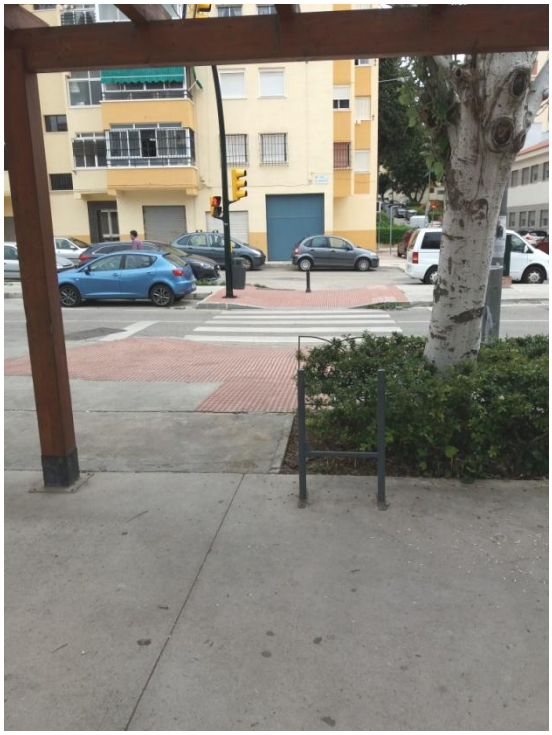



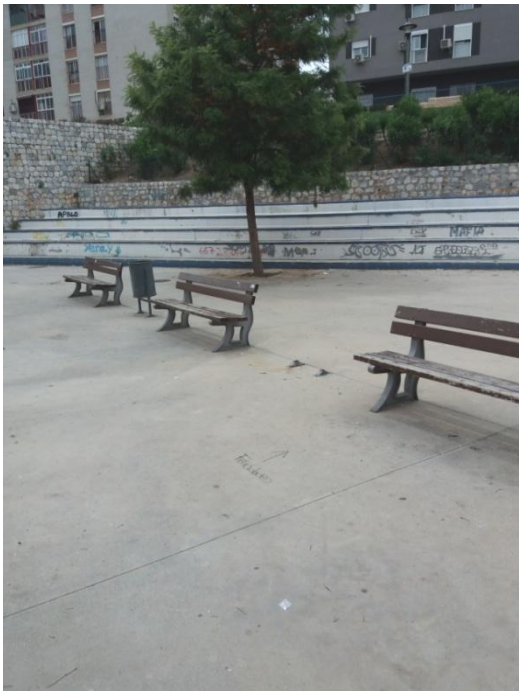





Nos solicitan los vecinos que se coloquen papeleras en la rampa de calle México, ya que en todo ese tramo no existe ni una, siendo un tramo largo.

ALCORQUES Y BORDILLOS



*En la calle Maestro Pablo Luna, Nº5, en la puerta de la heladería Rison, el alcorque está levantándose.

Este alcorque lo hemos pedido en varias ocasiones.

18/05/17. Nº Entrada Distrito 310478.
19/04/17. Nº Entrada Distrito 239921.
03/03/17. Nº Entrada Distrito 130978.





*En la calle Camino Castillejos, entre los números 2 y 4, en la puerta lateral de la Iglesia de Santa Ana y San Joaquín, están estos dos alcorques que se aprecia en las imágenes, los cuales están rotos, solicitamos su arreglo.

*En Camino Castillejo Nº7, el bordillo está roto en su esquina, siendo en la parte más baja de la inclinación, por lo que al regar se escapa toda el agua.



*En la rampa peatonal de calle México, a mediación de dicha rampa, han arrancado una de las barandillas que existen, habiéndola dejado tirada en la zona de tierra, en frente de donde estaba colocada. También han arrancado piedras del muro, las cuales las tiraron al Parque del Norte. Mencionar que se solicitó la reposición de la referida barandilla, en varias ocasiones, 05/05/17 Nº Entrada Distrito 279821 y 18/05/17 Nº Entrada Registro 310478, pidiendo de

nuevo dicha actuación, ya que se desprenden piedras de considerable peso y por consiguiente peligro, hacia la zona de paseo del Parque.





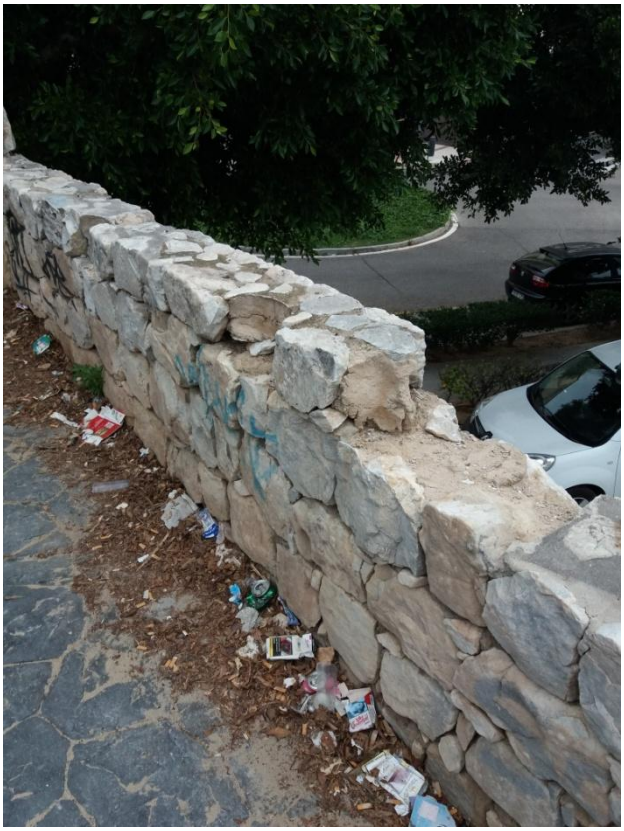

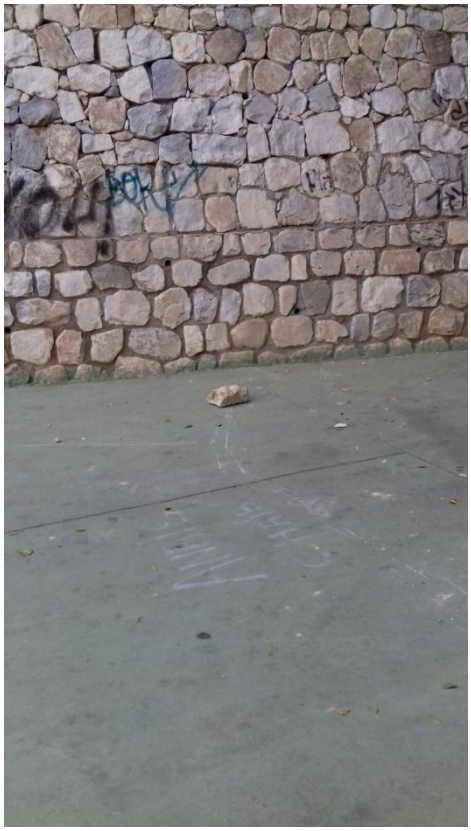



DESCAMPADO/BASURERO

*Entre la calle Sondalezas y calle Brújula, nos encontramos un descampado, el cual se usa como aparcamiento. La problemática que existe con la limpieza en este espacio empieza a ser preocupante. Nos informaron que al ser propiedad privada no podía entrar a limpiarlo pero ya existen problemas de ratas y cucarachas, usándose dicho terreno como vertedero, tal y como se puede observar en las siguientes fotografías. Solicitamos una inmediata

solución, ya que a escasos 20 metros, se encuentra un parque infantil, con el peligro que ello conlleva.











En esta fotografía se puede observar como han dejado abandonado hasta un sofá.



MATORRALES

*Nos informa un vecino y socio de la Asociación que en la zona del Parque del Norte contigua al Instituto Pablo Picasso y en los bajos de las torres verdes del Pavero, se han producido tres incendios, hace dos semanas, en tres días diferentes, donde fue necesaria la presencia de los bomberos, y que al parecer han sido provocados debido a la maleza y al matorral seco que hay en la zona, así como la cantidad de basura.





Fotografías tomadas, de la zona de los incendios, desde la terminación de la calle Albacete, a la altura del nº 58. Uno de los incendios se produjo en las aproximaciones de la torre de luz que se observa en la imagen.

* En las dos pasarelas que hay entre la calle Camino Castillejos y la Calle Argentinita, hay abundante matorrales con mucha altura, así como basura en las zonas verdes y en los desagües pluviales.













Se solicita la actuación en las zonas mencionadas lo más rápido posible, ya que con la cantidad de matorrales secos, las basuras y las altas temperaturas, existe alto riesgo de posibles incendios.

Sin otro particular y en espera de su respuesta, reciba un cordial saludo.

En Málaga a 27 de junio de 2017

Fdo. José Mª DEL CASTILLO MANSILLA