A/A: Dña. María de la Paz Flores Delgado,
Concejala del Distrito nº 4, Bailén-Miraflores

DE: A.V. ”La Unidad” de Nueva Málaga.
NIF. G-29095163

ASUNTO: Solicitud Ampliación acera entrada Garajes Calles Sondalezas Nº 33 y Tomas Escalonilla Nº 7 de Nueva Málaga.

El pasado 19 de mayo de 2022 se entrega documento Nº 367166/2022 al Área de Movilidad del Ayuntamiento de Málaga por parte de la Comunidad de propietarios Gamarra II 2ª Fase solicitando medidas para la prohibición de aparcamientos en las entradas de los garajes de las calles Garajes Calles Sondalezas Nº 33 y Tomas Escalonilla Nº 7 de Nueva Málaga. Ante la negativa del área de Movilidad mediante Documento 367166/2022 de 18 de octubre de 2022 y Nº de orden 7764/2022 de poder poner pivotes argumentando que es zona privada. Solicitamos al Distrito nº 4 Bailen-Miraflores que se amplie la acera en el paso de entrada de los garajes.

Motivos:

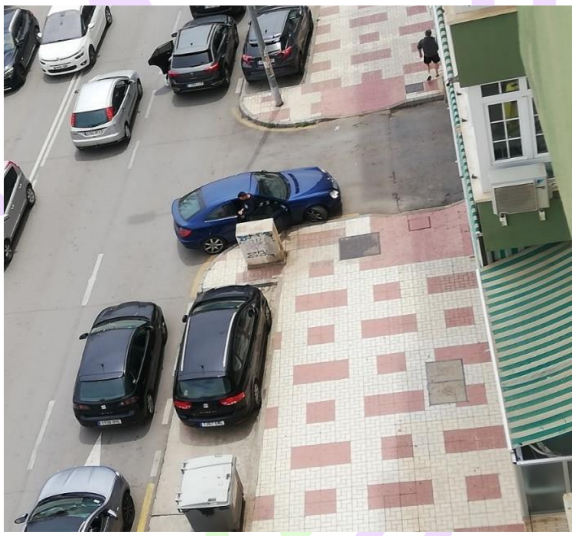

1.- En la calle Sondalezas nº 33 en la entrada al garaje de la Comunidad de propietarios Gamarra II 2ª Fase, debido entre otros motivos a las dos nuevas entradas para los alumnos de los colegios Gamarra y Ramon Simonet. Esto implica que haya un nuevo flujo importante de personas en los horarios de entrada y salida de los centros escolares. Esto obliga a que los vehículos paren en doble fila, pero también paran en la entrada del garaje obstaculizando el paso de peatones e impidiendo la visibilidad a la salida de los vehículos de dicho Garaje. Solicitamos que se amplie la acera con ello daremos muchísima más seguridad a los peatones en su mayoría niños de los colegios antes citados.

2.- En la calle Tomas Escalonilla nº 7. en la entrada al garaje de la Comunidad de propietarios Gamarra II 2ª Fase, debido entre otros motivos a las dos nuevas entradas para los alumnos de los colegios Gamarra y Ramon Simonet. Esto implica que haya un nuevo flujo importante de personas en los horarios de entrada y salida de los centros escolares. Esto obliga a que los vehículos paren en doble fila, pero también paran en la entrada del garaje obstaculizando el paso de peatones e impidiendo la visibilidad a la salida de los vehículos de dicho Garaje, en

esta zona también evitar que los vehículos aparquen encima de la acera. Solicitamos que se amplie la acera con ello daremos muchísima más seguridad a los peatones en su mayoría niños de los colegios antes citados.





3.-Solicitamos una actuación similar a la que se hizo, por parte del Distrito en la entrada del Aparcamiento de la fase 3ª en la calle Maestro Pablo Luna. Esta actuación mejoraría significativamente la seguridad de los peatones y sobre todo la seguridad de los niños que entra y salen de los colegios Gamarra y Ramon Simonet.

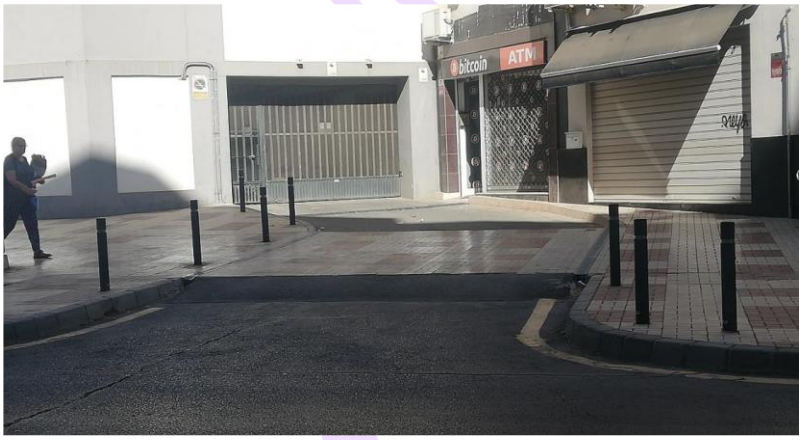

4.-Se adjunta Acta de la Reunión de Propietarios de La Comunidad de Propietarios Gamarra II 2ª Fase Aparcamientos, donde se aprueba realizar las gestiones pertinentes para dar soluciones al problema que hemos planteado.

Sin otro particular y en espera de su respuesta, reciba un cordial saludo.

En Málaga a 7 de marzo de 2024

ASOCIACIÓN DE VECINOS
LA UNIDAD DE NUEVA MÁLAGA

Firmado digitalmente por 74882970F JOSÉ MARÍA DEL CASTILLO (R: G29095163)
Fecha: 2024.04.11 13:15:11 +02'00'

Fdo. José Mª DEL CASTILLO MANSILLA
Presidente de La Unidad