A/A: Dña. Alegría Novo de Lorenzo, directora del Distrito nº 4, Bailén-Miraflores

DE: AV ”La Unidad” de Nueva Málaga.
NIF. G-29095163

ASUNTO: Arreglo de diferentes desperfectos en el barrio de Nueva Málaga y propuestas de mejora.

1.- En la puerta del campo de futbol de La Unidad tenemos un banco con el respaldo completamente arrancado.

Desde la Asociación de Vecinos La Unidad intentaremos trabajar con los centros educativos y padres para la mejora del civismo de las personas para evitar este comportamiento tan deplorable, mientras lo consigamos seguiremos solicitando los arreglos y mejoras pertinentes, aunque se nos caiga la cara de vergüenza con esta actitud tan lamentable.



2.- En la calle Albacete, en los Nº36 y 46 se encuentran unas losas levantadas que podrían provocar algún tropiezo de los vecinos de la zona. Solicitamos su arreglo.





En la misma calle, en el nº 48 hay una arqueta de saneamiento en la que Policía Local colocó un cono para evitar posibles tropiezos ya que se encuentra hundida.



3.- Hace muy pocos meses se llevó a cabo una intervención en la calle Tomás Escalonilla Nº 5 en la que se sustituyeron estas arquetas y se arreglaron las losas que las rodean. En muy poco tiempo éste es el estado que presentan otra vez, solicitamos su arreglo y alguna actuación para evitar que vuelva a romperse ya que es la tercera vez que se arregla.



4.- En la calle Carril de Gamarra Nº 7, en la puerta del Unicaja, se realizaron unas obras muy necesarias de acerado donde una arqueta se dejó por debajo del nivel del suelo. Obviamente las consecuencias cuando llueve son las que se observa en la fotografía pero quizá peor cuando no llueve y ésta no se anega de agua ya que los peatones pueden no darse cuenta y al pasar por ahí provocar una caída al suelo. Solicitamos se realice la actuación más adecuada para evitar esto.



5.- En la rampa de la calle México, está muy abandonada en cuanto a su cuidado y limpieza se refiere ya que ni Parques y Jardines ni Limasam la tienen recepcionada estando siempre en las condiciones que se muestran en las imágenes. Esta calle sólo se limpia cuando realizamos una queja por escrito tal y como nos manifiestan los operarios del lugar. Solicitamos que la referida calle sea recepcionada por el Área correspondiente para su limpieza ordinaria, no teniendo que llegar de esta forma a la situación de dejadez que suele presentar.

Esta solicitud se ha realizado en varias ocasiones:

18/04/2017 Nº Registro:

31/07/2017 Nº Registro: 468767.

11/10/2017 Nº Registro:

06/03/2018 Nº Registro: 145642.

04/10/2018 Nº Registro: 635433.

03/03/2020 Nº Registro:

22/06/2020 Nº Registro:

07/10/2020 Reunión con Limasam.

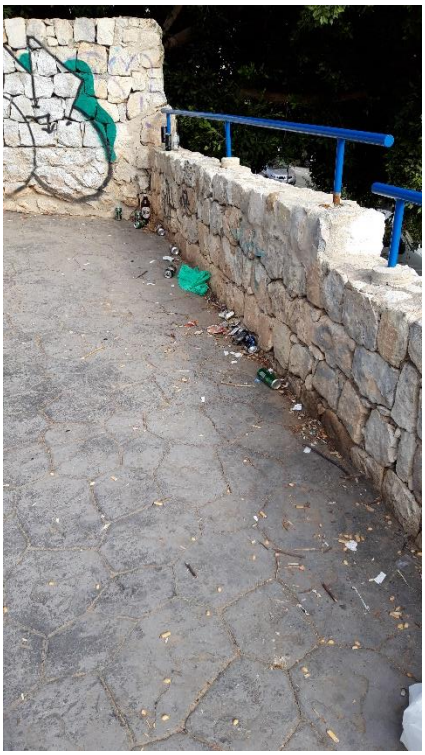







6.- Es también en la calle México donde nos encontramos esta incidencia, donde las piedras han sido arrancadas.



7.- En la Plaza Cooperación y Ahorro, en la bajada con la calle Rosita, tenemos esta barandilla rota debido a la corrosión de las micciones de los perros. Está suelta por lo que crea una falsa seguridad para la persona que la use.





8.- En el pasaje Francisco Vigil Escalera nos encontramos con otra barandilla descolgada la cual ya se encuentra en el suelo. Entendemos que quizá no sea necesario la sustitución de ésta sino unos puntos de soldadura.



9.- En las calles Maestro Pablo Luna y Tomás Escalonilla tenemos dos aparcamientos para personas con movilidad reducida que tienen a su altura un árbol en la acera lo que impide que los vehículos que tienen adaptada la rampa en su parte trasera no puedan desplegarla por lo que no puedan bajar del vehículo. Entendemos que dejan de cumplir su función principal. Solicitamos que se realice el estudio pertinente para la reubicación de estos aparcamientos para así no tener que eliminar los dos árboles.







10.- En el Parque del Norte, junto al pasaje Honduras, tenemos una explanada la cual se está convirtiendo en un foco de basura importante donde tiran hasta muebles. Solicitamos su limpieza.





En ese mismo punto tenemos un punto donde los matorrales sobrepasan el muero existente, solicitamos su poda ya que nos manifiestan que en ocasiones es un nido de ratas.



11.- En la calle Maestro Pablo Luna Nº 8, a la altura de "Burger La Calle", las losas podotáctiles del rebaje del paso de peatones se están levantando y agrietando con el peligro que conlleva para posibles caídas.



12.- En la zona Sur del Parque del Norte tenemos la iluminación muy escasa en su parte central. Solicitamos la instalación de más puntos de luz en la zona.



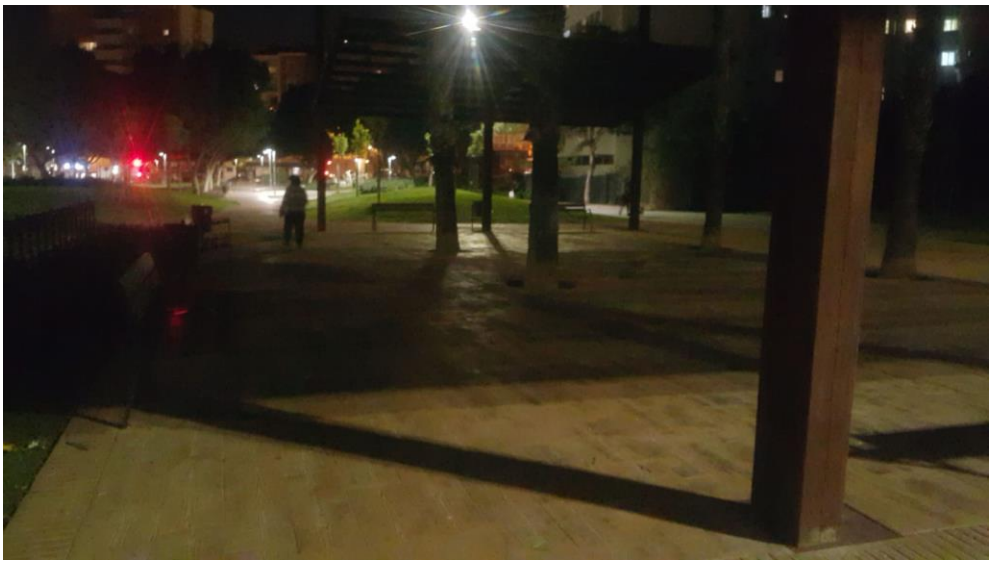

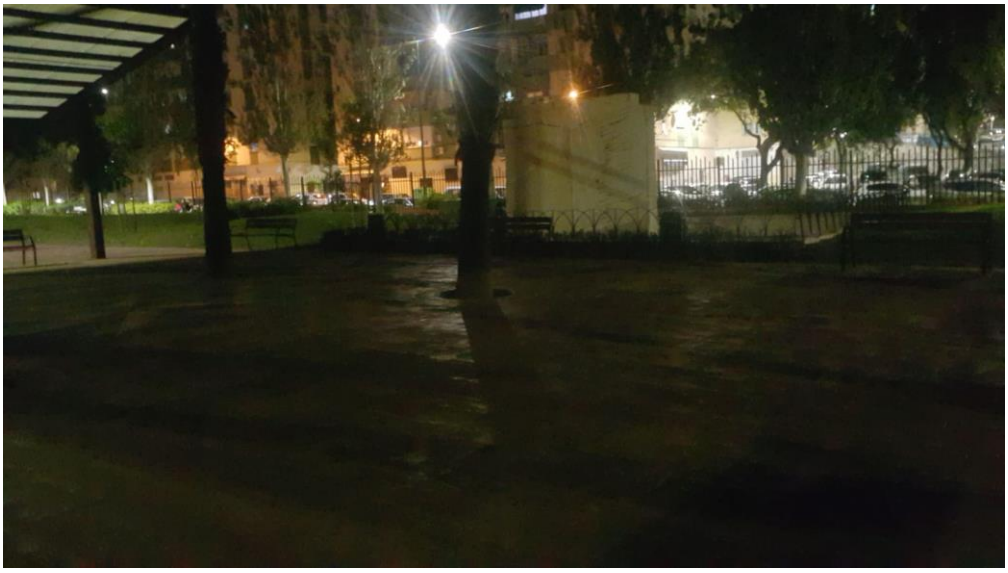

13.- En la explanada de la Calle Camino de los castillejos 9 se ha realizado una actuación de recuperación de la zona verde pero está pendiente la instalación de las papeleras. Al menos, hasta que se instalen, sea atendida por los servicios de limpieza ya que es otra zona con dejadez.











14.- En la calle conjunto de Villa María Nº 10, detrás del bloque 5, hay dos arquetas de telefonía las cuales pueden provocar caídas al no estar bien encajadas.

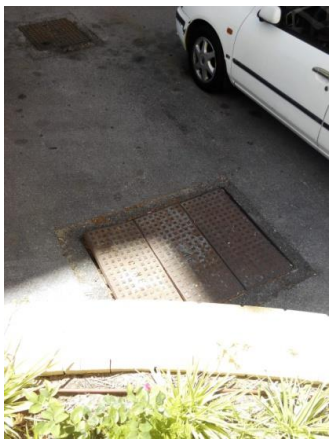





15.- En la calle Jose Iturbi, a la altura de la calle Torelli, tenemos esta barandilla en mal estado, solicitamos su arreglo.



Sin otro particular y en espera de su respuesta, reciba un cordial saludo.

En Málaga a 10 de noviembre de 2020

Asociación de vecinos "La unidad" Nueva Málaga

Fdo. Jose Mª DEL CASTILLO MANSILLA